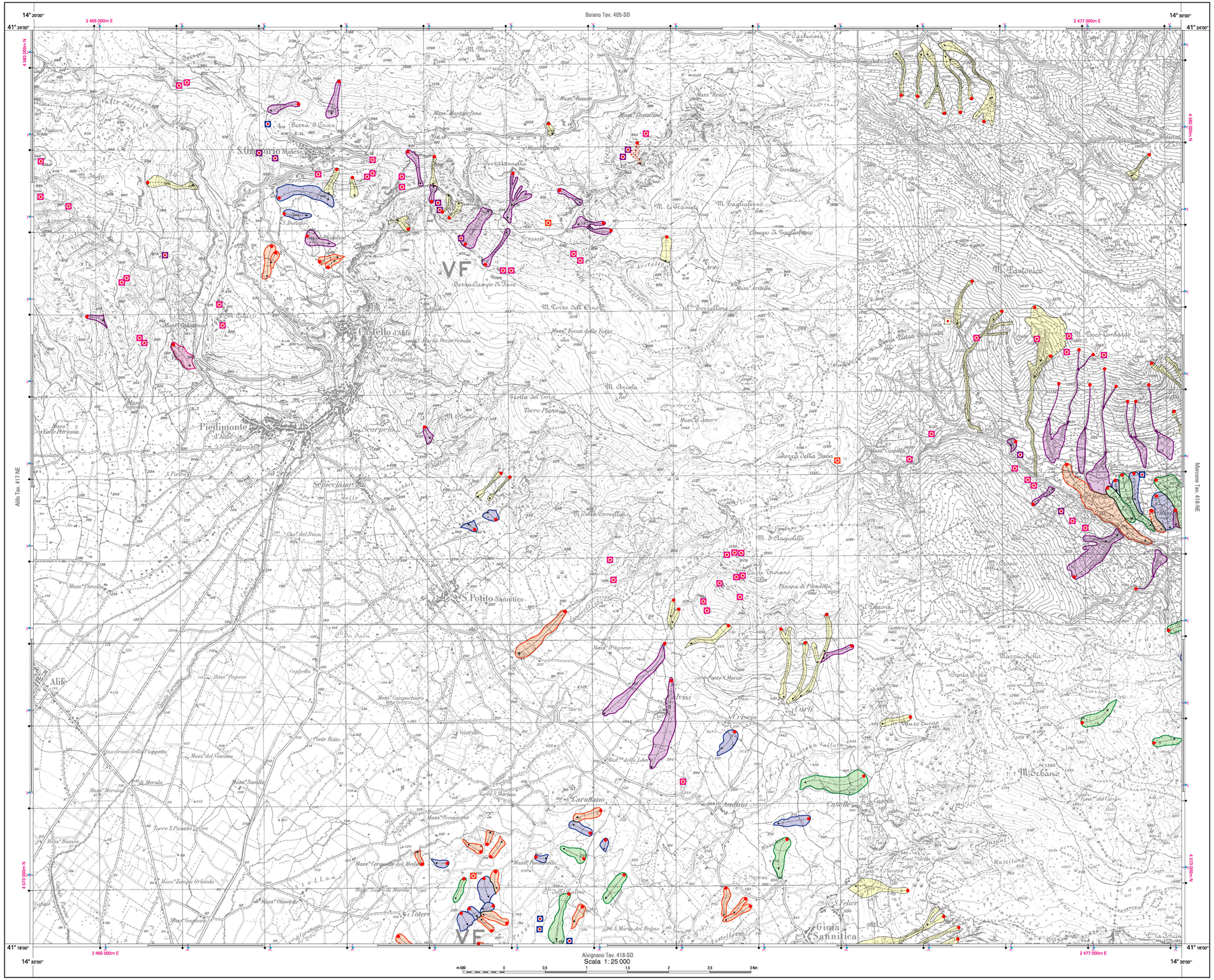

APAT
Agenzia per la Protezione dell'Ambiente e per i Servizi Tecnici

REGIONE CAMPANIA
Settore Geotecnica, Geotermia e Difesa del Suolo

PROGETTO IFFI
INVENTARIO DEI FENOMENI FRANOSI IN ITALIA

CARTA INVENTARIO DEI FENOMENI FRANOSI IN CAMPANIA

SEZIONE 418 NO
PIEDIMONTE MATESE

COORDINATE DEI VERTICI NEI SISTEMI

	GEOGRAFICO ED50		GAUSS-BOAGA FUSO EST		UTM ED50 FUSO 33		UTM WGS84 FUSO 33	
	φ	λ	N	E	N	E	N	E
NO	41° 24' 00''	14° 20' 00''	4 583 272	2 464 209	4 583 457	444 269	4 583 264	444 199
NE	41° 24' 00''	14° 30' 00''	4 583 178	2 478 142	4 583 363	458 202	4 583 170	458 132
SO	41° 18' 00''	14° 20' 00''	4 572 169	2 464 124	4 572 355	444 185	4 572 161	444 115
SE	41° 18' 00''	14° 30' 00''	4 572 076	2 478 078	4 572 262	458 138	4 572 068	458 068

IL RETICOLATO GAUSS-BOAGA È RIPORTATO AL MARGINE CON IL SEGNO
IL RETICOLATO UTM ED50 È RIPORTATO AL MARGINE CON IL SEGNO
IL RETICOLATO UTM WGS84 È RIPORTATO AL MARGINE CON IL SEGNO

PUNTO IDENTIFICATIVO DEL FENOMENO FRANOSO (PIFF)

- Scheda frane di 1° livello
- Scheda frane di 2° livello
- Scheda frane di 3° livello

TIPOLOGIA DI FRANA
Frana poligonale con direzione generale di scorrimento

- Crollo/ribaltamento
- Colamento rapido
- Scivolamento rotazionale/traslativo
- Sprofondamento
- Espansione
- Complesso
- Colamento lento
- Non determinata
- Frane puntuali con superficie minore di 1 ha (il colore indica la tipologia di frana)
- Frane lineari (il colore indica la tipologia di frana)
- DGPV
- Aree soggette a sprofondamenti diffusi
- Aree soggette a crolli/ribaltamenti diffusi
- Aree soggette a frane superficiali diffuse

QUADRO D'UNIONE DEI FOGLI

LIMITI AMMINISTRATIVI

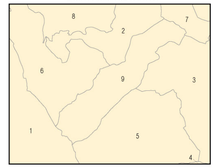

1 - Alife
2 - Castello del Matese
3 - Cusano Mutri
4 - Faicchio
5 - Gioia Sannitica
6 - Piedimonte Matese
7 - Piedimonte Matese
8 - San Gregorio Matese
9 - San Potito Sannitico

APAT - Dipartimento Difesa del Suolo
Responsabile Nazionale Progetto IFFI : Leonello SERVA

REGIONE CAMPANIA - Settore Geotecnica, Geotermia e Difesa del Suolo
Responsabile Regionale Progetto IFFI : Lucilla MONTI

ARPA - Agenzia per la Ricerca e la Produzione Avanzata, Università degli Studi di Napoli Federico II

Struttura Operativa della Campania - Progetto IFFI
Coordinamento Attività: Lucilla MONTI[1] e Giuseppina D'ELIA[1]
Responsabile Scientifico, Fotointerpretazione ed Analisi del Dissesto: Romeo M. TOCCACELI[2]
Responsabile Informatizzazione: Pietro CANTONE[2]
Staff Informatizzazione: Mauro GIMIGLIANO[2] e Iolanda IEVOLELLA[2]
1 - REGIONE CAMPANIA - Settore Geotecnica, Geotermia e Difesa del Suolo 2 - ARPA - Agenzia per la Ricerca e la Produzione Avanzata, Università degli Studi di Napoli Federico II

Elaborazione cartografica digitale: SYSTEMCART - Roma 2005